

比較読影における同一被検者の履歴画像を事前転送

LamAutoPrefetch

過去画像事前転送ソフトウェア

Archive Image Prefetch

特徴 比較参照画像を一括取得

受信した画像の任意の情報を基に、サーバ上の画像データを検索し、指定した条件と一致した画像を事前に取得するソフトウェアです。
(送信元のシステムに対して送信先へ転送要求を行います。)

画像取得条件の設定に加え、画像取得時間を設定できるので、
比較読影の画像取得や、紹介用メディアの作成など、様々な用途に活用できます。

機能

一括取得

- 受信した画像の情報を基にサーバ内の画像を一括取得

取得条件指定

- 受信した画像の、どの情報を取得条件にするか指定
被検者ID、氏名、生年月日、性別
モダリティ、検査日

取得時間設定

- 曜日ごとに画像の取得時間と再取得時間を設定可能

ログ表示機能

- 画像取得処理のログを保存
過去のログよりエラー画像データの再取得も可能

手動取得

- 入力した任意の条件と一致する画像を取得

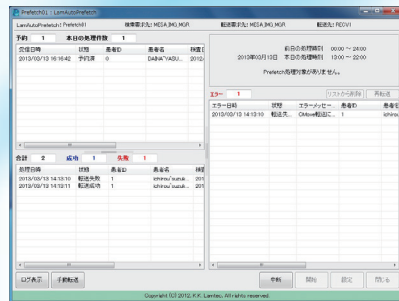

メイン画面

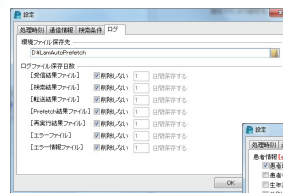

ログ設定画面

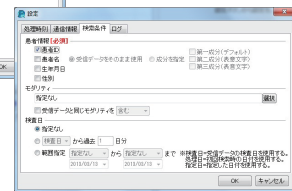

検索条件設定画面

構成図

